Mais on san es allé Nau

Arrangement de
Jean-François Dandrieu
(1682-1738)
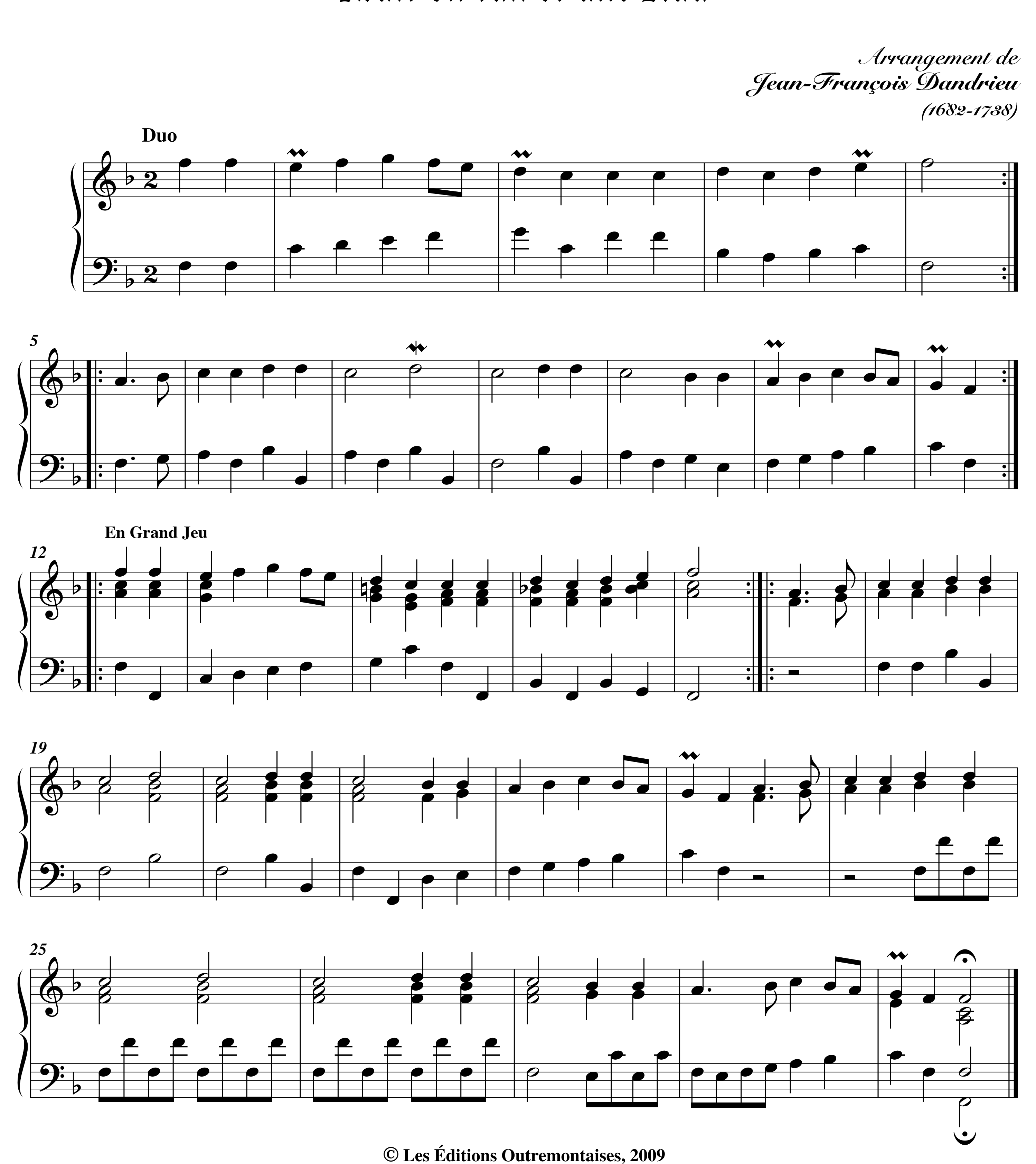




Nativité. Psautier enluminé. XVe s.